

## KREIRANJE NOVE PREZENTACIJE

Postupak pravljenja nove prezentacije:

Klikni na dugme *Microsoft Office Button* → opcija *New /Blank Presentation* (dupli klik)

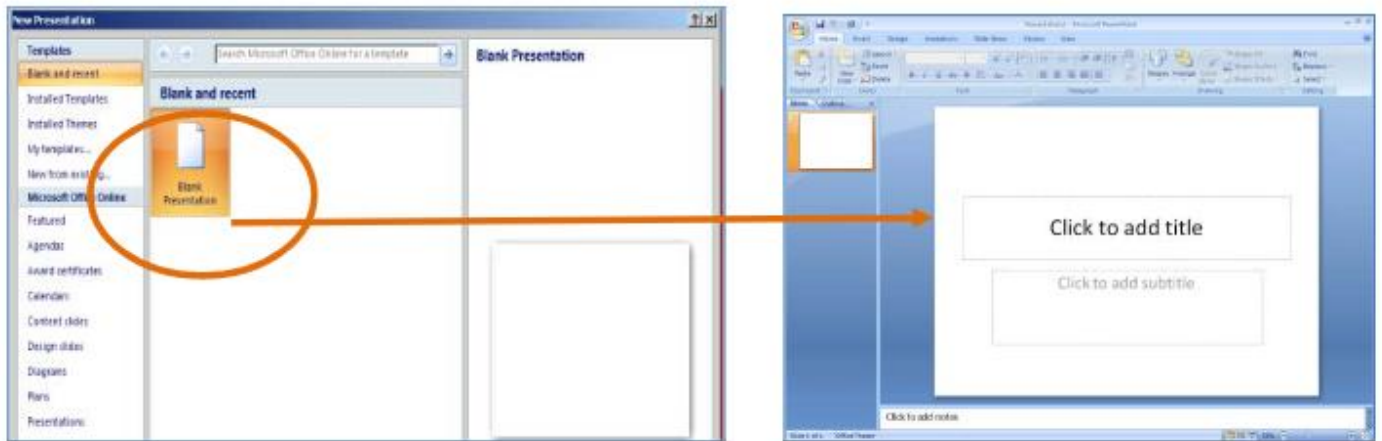

Postupak otvaranja već postojeće prezentacije:

Klikni na dugme *Microsoft Office Button* / klikni *Open* / u otvorenom dijalog boksu odaberi odgovarajući folder i fajl prezentacije koju otvarani / 2x klikni na odabrani fajl

## KREIRANJE NOVOG SLAJDA

KARTICA *Home* / grupa *Slide* / klikni dugme *New Slide*

## BRISANJE SLAJDA

Klik (desni) na slajd koji se briše / odaberi opciju *Delete Slide*

## MENJANJE REDOSLEDA VEĆ POSTOJEĆI H SLAJDOVA

Na tab-pano-u *Outline and Slides* / kartica *Slides* / klik na slajd koji želite pomeriti i zatim ga mišem prevucite do nove pozicije.

## SELEKTOVANJE VIŠE SLAJDOVA U NIZU

Odabere se pri slajd iz niza , a ona se držrći tipku *Shift* odabere zadnji slajd u nizu

## SELEKTOVANJE VIŠE NEUZASTOPNIH SLAJDOVA

Drži se taster *Ctrl* i odabira više slajdova jedan po jedan , a koji ne moraju biti uzastopni

## DODAVANJE NOVOG SLAJDA

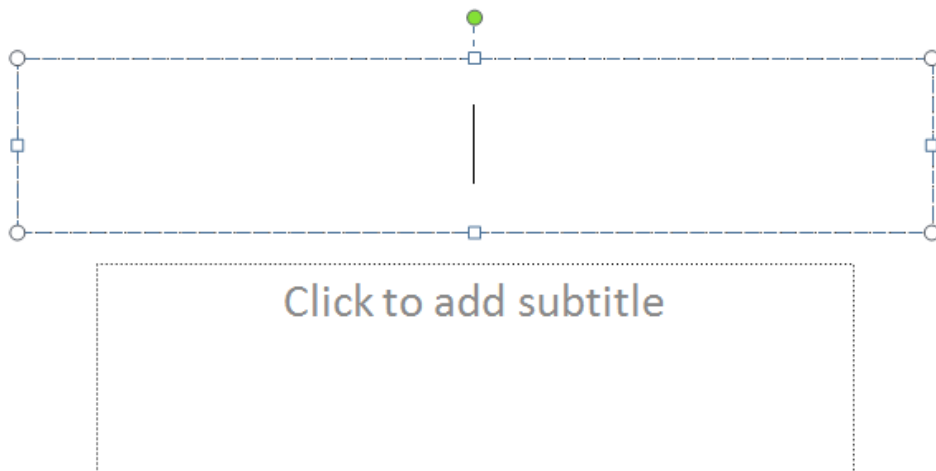

Dobijeni crtkasti okvir pokazuje prostor na koji se smešta sadržaj slajda. Po njegovim ivicama nalaze se kružići koji se mogu pomerati na sve strane (gor, dole, dijagonalno) i tako se okviru može po potrebi povećavati/smanjivati prostor.

Kliknuti u crtkasti proctor i unesi tekst KUCANJEM ili komandom *Paste* ako želimo odnekud preneti tekst koga smo prethodno selektovali i uporebili komandu *Copy*

Ako je tkst previše velikog fonta on će se automatski smanjivati da može statti u okvir.

U donji okvir (sa punom linijom) koji se može prevući da stoji obično na vrhu ekrana unosi se naziv slajda (naziv koji asocira na sadržinu

slajda )

## FORMATIRANJE TEKSTA

Kada se selektuje tekst u okvir automatski kartica *Home* u meniju se aktivira , tako da se mogu menjati razni parametri slova i teksta: veličina slova, poravnanje, boja slova ,stilovi slova , uravnanja teksat, ako i znakovi za nabranjanje (skoro identično kao kao kod *Word*-ovog tekst editora)

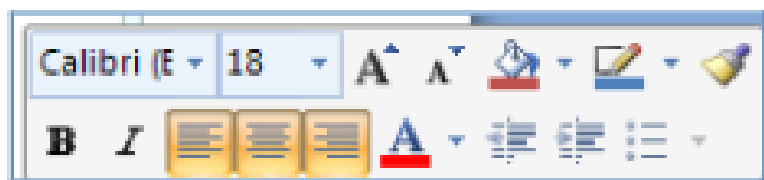

## ODABIRANJE RASPOREDA ZA NOVI SLAJD

Tab-pano-u *Outline and Slides* / klikni na slajd čiji raspored želiš promeniti /tab *Home*/ grupa *Slides* / dugme *Layout* / biće ponuđene u novom dijalogu razni rasporedi , odbrati odgovarajući.

Ovo se može raditi nad pojedinačnim slajdom ili selektovati sve ili više njih , pa onda primeniti ovu procedure na njih.

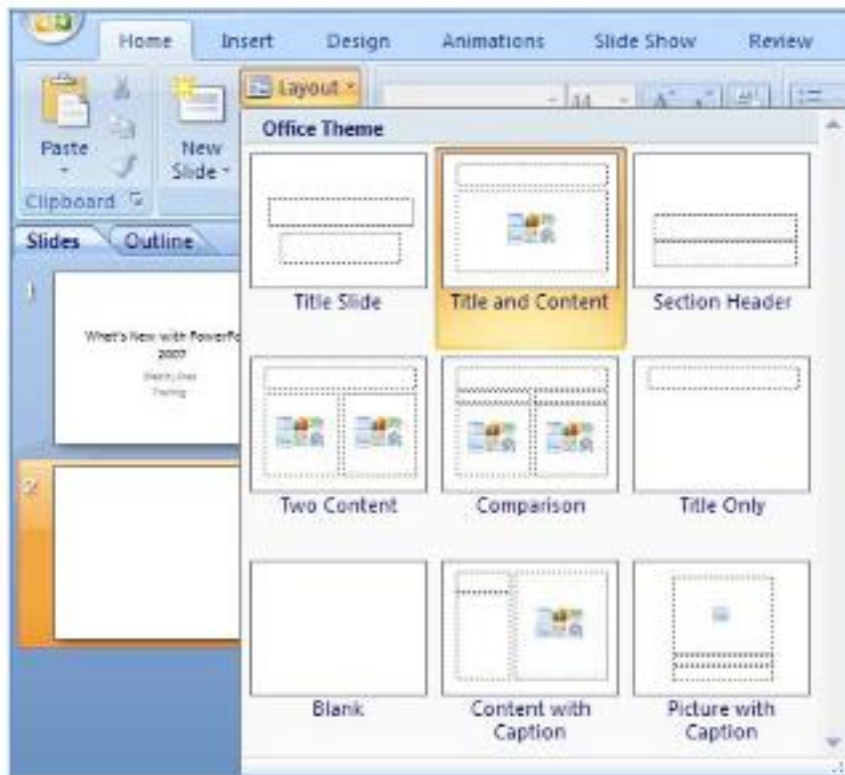

## ODABIRANJE TEMA ZA CELU PREZENTACIJU

Tab *Design* / grupa *Themes* / iz ponuđenog izbora odbrati onu koja vam najviše odgovara. Ako se tokom rada predomislimo može se i naknadno ekspreimentisati sa različitim temama.

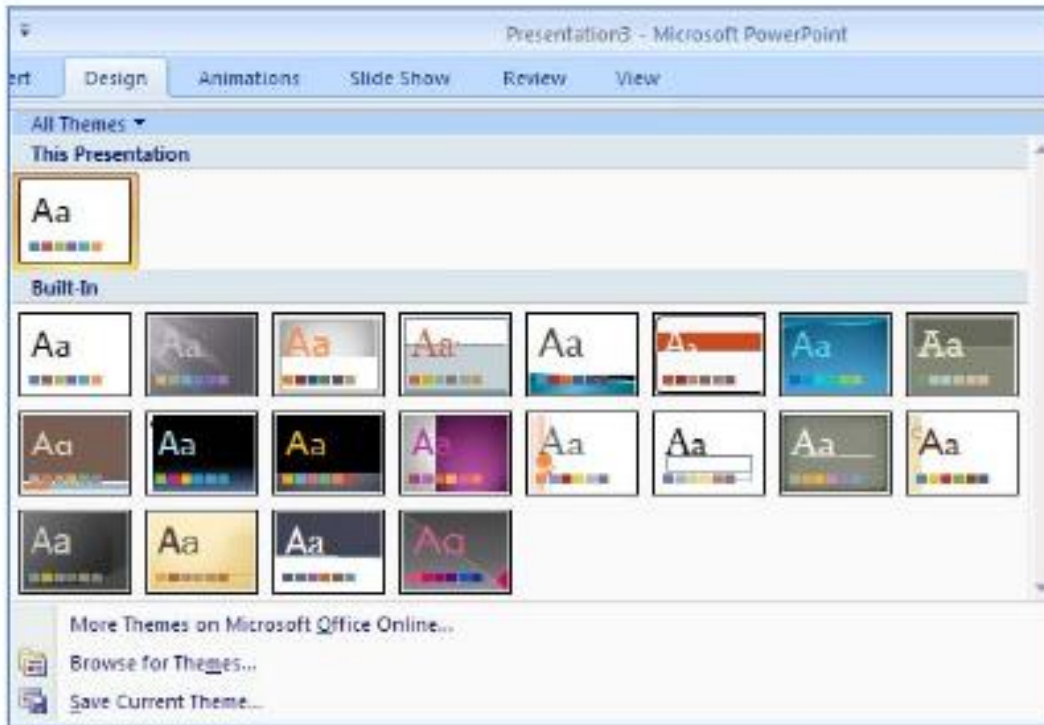

## UMETANJE RAZNIH OBJEKATA NA SLAJD

Postoji više različitih vrsta objekata koji se mogu dodati tekstu prezentacije.. a to su:

- a)....slike
- b)..*ClipArt*-ovi
- c)..oblici (*Shapes*)
- d)..grafici (*Chart*)

## UMETANJE SLIKE

Pronađimo tab *Insert* / grupa *Illustration* / dugme *Picture* / pronaći u ponuđenom prozoru folder i odgovarajući fajl koji sadrži sliku koju umećemo u slajd

## UMETANJE CLIP-ARTA

Pronađimo tab *Insert* / grupa *Illustration* / dugme *Clip Art* / odabrati od više kolekcija koje se pojave sa dene strane radne površine/ odabrani crteže inacujemo dugmetom *Go*. Na istom mestu se može odabrati da li će to biti razni tematski crteži (*Clip Art* ili zvuk –*Sound* ili video *Movies* )

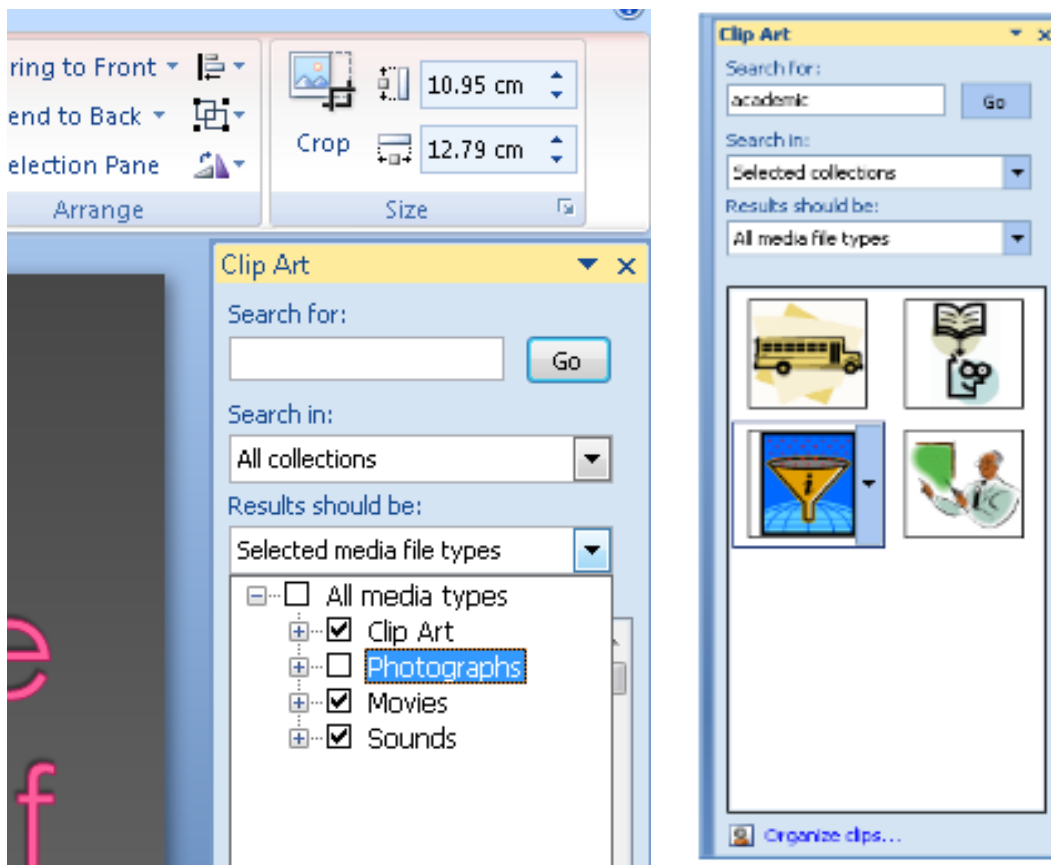

Kada se objekat ubaci objekat na slajd može se naknadno nad njim vršiti promena veličine ili razni drugi efekti.

## UMETANJE OBLIKA (SHAPES)

Pronađimo tab *Home* / grupa *Drawing* / klikni na dugme *Shapes*

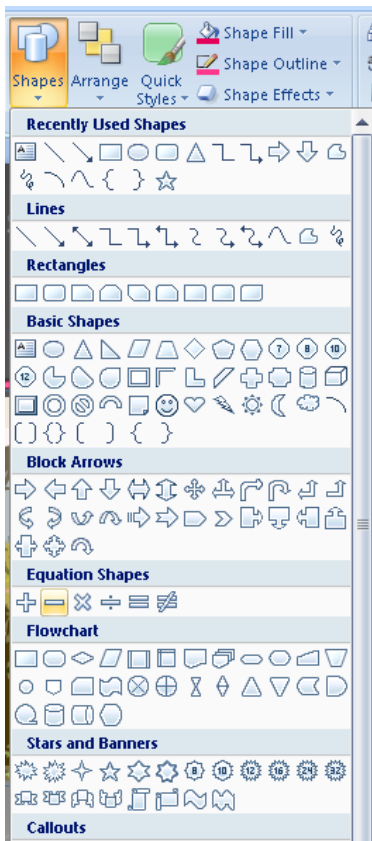

Kada se unese neki *oblik* selektuje se, a desni klik na miša će ponuditi šta se sve može raditi nad unešenim oblikom (veličine, senke, boje is l.)

## UMETANJE GRAFIKA (IZ EXCEL-A)

U Excelu selektovati neki ranije nacrtani grafik tako što se klikne na ivicu slike. Tab *Home* / grupa *Clipboard* / klikni dugme *Cut* / u *Power Point*-u klikni na radnu prpostor slajda / Tab *Home* / grupa *Clipboard* / klikni dugme *Paste*

### Napomena:

Domaći zadatak:

1)..Napraviti proizvoljan slajd koji sadrži sliku,tekst i *shape* (oblik),

zatim napraviti 4 kopije takvog slajda i za svaki dobijeni slajd odabrati različite teme prikaza.